Roeder Gastrotechnik
An der Ziegelei 2
53127 Bonn
Tel.: +49 228 / 522 69 247
kontakt@gastro-roeder.de

▼ **Direkt zum Shop** ▼

**https://gastro-roeder.de**

## Übersicht

# Servierwagen aus Edelstahl, mit zwe Borden, 86x54x94cm

**Produktnummer:** R19-LT0711002

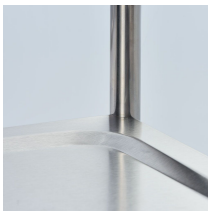

### Preis

## 98,90 €*

~~145,59 €*~~ (32.07% gespart)

Preise exkl. MwSt. zzgl. Versandkosten

Erstellt am 18.09.2025.
Dieses Dokument stellt unser Angebot dar. Gültig für 90 Tage ab dem Tag der Erstellung.
* Alle Preise exkl. gesetzl. Mehrwertsteuer zzgl. Versandkosten und ggf. Nachnahmegebühren, wenn nicht anders angegeben.

Roeder Gastrotechnik
An der Ziegelei 2
53127 Bonn
Tel.: +49 228 / 522 69 247
kontakt@gastro-roeder.de

▼ **Direkt zum Shop** ▼

**https://gastro-roeder.de**

## Beschreibung

- Maße (BxTxH) 860 x 540 x 940 mm
- Mit 2 Böden geschlossen
- Abmessung der Borde: 800x500 mm (BxT)
- Max. Tragkraft pro Regalboden 40 kg
- Vier leichtgängige Räder mit gummierter Lauffläche, zwei davon mit Feststellbremse
- Gestell aus Rundrohr
- Inkl. Wandabweiser
- Hochwertiger Edelstahl
- Zur Selbstmontage

## Produktinformationen

| | |
|---|---|
| **Anwendungsbereich:** | Speisen Transport |
| **Möbel Art:** | Transportmittel |
| **Möbel Ausführung:** | mit Grund-und Zwischenboden, mit Rollen |
| **Möbel Breite:** | 860 mm |
| **Möbel Tiefe:** | 540 mm |
| **Möbel Höhe:** | 940 mm |
| **Material:** | Edelstahl 18/10 |
| **Reinigung:** | Handreinigung |
| **Montage:** | Zur Selbstmontage |
| **Verfügbarkeit ca.:** | ca. 5 - 8 Arbeitstage |
| **Versand:** | Paketversand |